Federación Madrileña de Hockey

GUÍA PARA NIÑOS Y NIÑAS DE 0 A 6 AÑOS.

LEY ORGÁNICA 8/2021, DE 4 DE JUNIO.

DE PROTECCIÓN INTEGRAL

LA INFANCIA Y LA ADOLESCENCIA

FRENTE

A LA VIOLENCIA.

(LOPIVI)

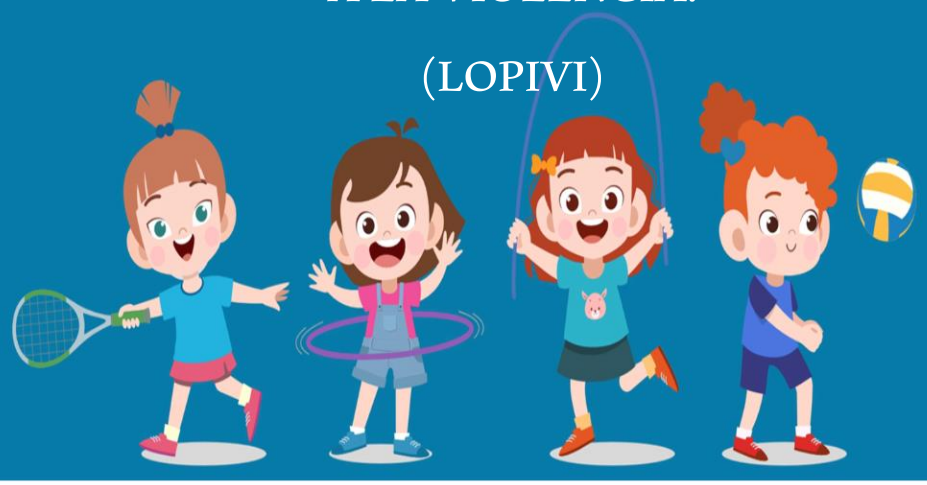

Federación Madrileña de Hockey

Guía realizada para la Federación Madrileña de Hockey

por

Manuel del Palacio

Persevera S.L.U.

Todos los derechos reservados. Prohibida la reproducción total o parcial de este Protocolo sin la autorización expresa y por escrito de su titular. La infracción de esta prohibición será puesta en conocimiento de las autoridades, dando lugar a las responsabilidades que procedan.

¡Hola! en este vídeo te queremos explicar cuáles son tus derechos. ¿sabes qué es un derecho?

Es una cosa muy importante que tenemos todos desde que nacemos, ¡tú también!

Todos los niños y niñas tenemos un nombre y ¡eso es un derecho!

Además de derechos, tenemos otra cosa que se llaman **deberes**, que todos tenemos que hacer para poder vivir bien

¿ Sabes que todos los niños y niñas tenemos una Ley que nos protege ?

y dice que no nos pueden hacer daño de ninguna forma

Todos los niños y niñas somos importantes! por eso, los gobiernos, nuestras familias y los centros deportivos tienen que hacer lo que sea mejor para nosotros.

Tenemos derecho a que todas las personas nos traten bien y que nadie nos haga daño.

y... nosotros debemos tratar bien a los otros niños y niñas y al resto de personas.

Cuando estemos enfermos, tenemos derecho a recibir ayuda para que nos puedan curar.

y... nosotros tenemos el deber de cuidar de nuestro cuerpo y comer alimentos sanos

Tenemos derecho a protegernos si alguien nos pega o se burla de nosotros.

Tenemos derecho a que respeten nuestros gustos, juegos y amistades. y... nosotros tenemos que respetar los gustos, juegos y amistades de los otros.

Tenemos derecho a que las madres, padres y entrenadores nos digan cuándo no hacemos bien alguna cosa y a que nos enseñen a hacerlas mejor.

Tenemos derecho a hablar nuestra lengua, a participar en nuestras fiestas y costumbres y a que las madres y los padres nos lo enseñen.

y... nosotros tenemos que respetar las lenguas y costumbres que sean diferentes a las nuestras.

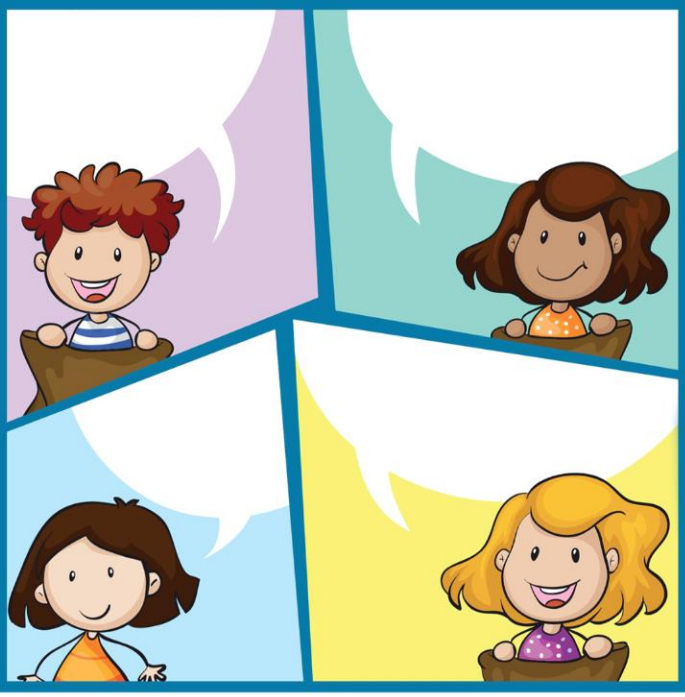

Tenemos derecho a decir lo que pensamos y que otras personas nos escuchen. y.... nosotros tenemos que respetar las opiniones de los otros.

¡MUY IMPORTANTE!

Si algo de esto no se cumple, tenemos la obligación de decírselo a...
Nuestras familias, profes, entrenadores...

O cualquier persona mayor que esté con nosotros.

¡¡Y no te olvides!! Manuel del Palacio es el delegado de Protección, que va a ser quién te ayude siempre que lo necesites. Le puedes escribir a su correo electrónico que es:
comunica@perseveragrupo.com
Y si es urgente o especial por WhatsApp al 659068908 .

Para que todos podamos hacer deporte contentos.

Persevera S.L.U.

Expertos en Protección de Datos, Prevención del Blanqueo de Capitales, Protección Integral a Infancia y Adolescencia frente a la Violencia Igualdad de Género, y Cumplimiento Normativo.

https://perseveragrupo.com
E-mail: info.perseveragrupo.com
Tf: 654 627 719